

Veľkostné tabuľky – JENNY a TOMMY

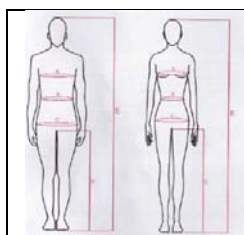

A – Najširšia časť na prsiach
 B – Najširšia časť v páse
 C – Najširšia časť v bokoch
 D – Dĺžka od rozkroku dole
 E – Výška od hlavy k päťam

Jenny Jack									
	36	38	40	42	44	46	48	50	
A 1/2 Chest	50	52	54	56	58	60	62	64	
B 1/2 Waist	48	50	52	54	56	58	60	62	
C 1/2 Bottom	48	50	52	54	56	58	60	62	
D Sleeve length	58	59	60	61	62	63	64	66	
E Shoulder	12	12,5	13	13,5	14	14,5	15	15,5	
F Center Back	67	68	69	70	71	72	73	74	



Sizechart Jenny Pants									
	34	36	38	40	42	44	46	48	50
A 1/2 Waist	40	42	44	46	48	50	52	54	56
B 1/2 Hip	50	52	54	56	58	60	62	64	66
C Tigh	62	63,5	65	66,5	68	69,5	71	73,5	75
D Side	105	106	107	108	109	110	111	112	113
E Inseam	84	84,5	85	85,5	86	86,5	87	87,5	88

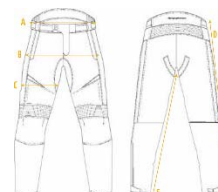

Tommy Jack										
	S	M	L	XL	XXL	3XL	4XL	5XL	6XL	7XL
A 1/2 Chest	59	61	63	65	67	69	71	73	75	77
B 1/2 Waist	54,5	56,5	58,5	60,5	62,5	64,5	66,5	68,5	70,5	72,5
C 1/2 Bottom	56	58	60	62	64	66	68	70	72	74
D Sleeve length	68	69	70	71	72	73	74	75	76	77
E Shoulder	51	52	53	54	55	56	57	58	59	60
F Center Back	75	76	77	78	79	80	81	82	83	84

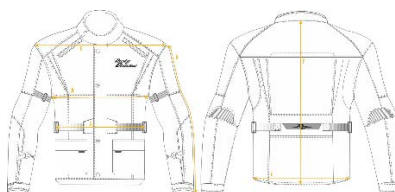

Sizechart Tommy Pants												
	X5	S	M	L	XL	XXL	3XL	4XL	5XL	6XL	7XL	8XL
A 1/2 Waist	42	44	46	48	50	52	54	56	58	60	62	64
B 1/2 Hip	48	50	52	54	56	58	60	62	64	66	68	70
C Tigh	64	65,5	67	68,5	70	71,5	73	74,5	76	77,5	79	80,5
D Side	114	115	116	117	118	119	120	121	122	123	124	125
E Inseam	90	90,5	91	91,5	92	92,5	93	93,5	94	94,5	95	95,5

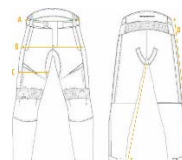

INFORMAČNÉ OZNÁMENIE



OCHRANNÉ ODEVY NA MOTORKY: CERTIFIKÁCIA EÚ V SÚLADE S NARIADENÍM EÚ 2016/425.

UPOZORNENIE: NEPOUŽÍVAJTE SVOJ ODEV PRED VLOŽENÍM CHRÁNIČOV!

Označenie CE na oblečení znamená, že bolo podrobené procesu certifikácie v súlade s požiadavkami nariadenia (EÚ) 2016/425. Odevy sa považujú za OOP druhej kategórie (osobné ochranné prostriedky proti stredným rizikám), ktorých požiadavky boli overené na základe skúšok vykonaných podľa referenčnej technickej normy: EN 17092:2020 (ČASŤ 1-6) Pozri nižšie (odsek: vlastnosti: ako si vybrať správny odev“), kde nájdete vysvetlenie rôznych tried a triedu vášho odevu v tabuľke v priloženom dokumente!

Okrem toho, CHRÁNIČE KONČATINY, CHRBTÁ A HRUDNÍKA, ktoré sa nachádzajú vo vnútri vášho odevu, sú certifikované podľa referenčných noriem EÚ EN 1621-1:2012/EN 1621-2:2014/ EN 1621-3:2018. Pozrite si priložený štítkov/ kontrolujte TABUĽKU vložených chráničov, aby ste zistili, akými presnými chráničmi môžu byť vaše odevy vybavené.

CE	„CE“ znamená, že výrobok spĺňa základné požiadavky na ochranu zdravia a bezpečnosť podľa nariadenia (EÚ) 2016/425, príloha II.
	Rusty Stitches, Veldegge 8, 7468 DJ Enter NL, tel. 310547382717
Vzorový kód produktu	Číslo produktu, meno produktu, farba, vid' nálepku na konci brožúry
(vzorova veľkosť) L	Veľkosť
(vzor)	Piktogram, ktorý označuje:

 <p>A EN xxxx-x:xxxx</p>	<ul style="list-style-type: none"> - Použitie (motorka), - Dosiahnutá trieda – viď dole (ako vybrať vhodné oblečenie) vysvetlenie tried - Číslo normy a roku vydania
	<p>Pozorne si prečítajte pokyny.</p>
<p>POUŽITIE, NA KTORÉ JE ODEV URČENÝ</p>	<p>POUŽÍVANIE NA MOTOCYKLY: tieto odevy sú určené na to, aby poskytli motocyklistom určitú úroveň ochrany bez toho, aby sa výrazne znížila schopnosť jazdca ovládať motocykel</p>
<p>NEBEZPEČENSTVO PRED KTORÝM JE POSKYTOVANÁ OCHRANA</p>	<p>Tieto odevy sú navrhnuté tak, aby poskytovali ochranu jazdcovi počas nehody alebo v prípade pádu z motocykla. Ďalšie špecifické riziká, ktoré môžu vzniknúť pri nehode motocykla, zahŕňajú: nárazy a odreniny s povrchom vozovky, nárazy na váš motocykel, iné zúčastnené vozidlá a iné predmety.</p>
<p>NEBEZPEČENSTVO, PRED KTORÝM NIE JE ZABEZPEČENÁ OCHRANA</p>	<p>Tento odev nemôže zaručiť ochranu proti traumám spôsobeným vysokoenergetickými nárazmi, traumám spôsobeným silnými ohybovými silami, skrútením, rozdrvením, pomliaždením v dôsledku nárazov do predmetov alebo traumám spôsobeným extrémnymi pohybmi / prudkými prienikmi. Výrobca nenesie žiadnu zodpovednosť v prípade nesprávneho použitia alebo porušenia pravidiel cestnej premávky.</p>
<p>UPOZORNENIA A OBMEDZENIA POUŽÍVANIA</p>	<p>ŽIADNY OCHRANNÝ ODEV NEMÔŽE PONÚKAŤ ÚPLNÚ OCHRANU PROTI VŠETKÝM VPLYVOM!</p> <ul style="list-style-type: none"> - Používajte motocyklové oblečenie vždy v kombinácii s inými formami certifikovaných OOP vrátane prilieb a iných zodpovedajúcich alebo doplnkových oblečení, ako sú bundy, nohavice, iné chrániče, čižmy (EN 13634) a rukavice (EN13694); tieto odevy sa musia používať s kvalitnými topánkami na motorku! -Jazda na motorke je VLASTNE NEBEZPEČNÁ činnosť: nosenie ochranných pomôcok by nemalo byť dôvodom na zvýšenie rizikového faktora jazdy. -Odev nepoužívajte na iné účely: nesprávne použitie môže vážne znížiť poskytovanú ochranu. -Odev je určený pre pouličné motocyklové aktivity: <p>Kontakt s chemickými látkami alebo nesprávne skladovanie znižuje ochranu</p> <ul style="list-style-type: none"> - Odevy nechránia užívateľa v extrémnom prostredí a podmienkach. <p>Poznámka: Stupeň rizika alebo nebezpečenstva, ktorému bude motocyklista čeliť, úzko súvisí s typom jazdy a povahou nehody. Jazdci sú upozornení, aby si starostlivo vybrali ochranné odevy pre motocyklistov, ktoré zodpovedajú ich jazdeckej aktivite a rizikám. Iné odevy alebo kombinácie odevov certifikované podľa série noriem EN 17092 Časti 1-6:2020 môžu poskytnúť vhodnejšiu ochranu ako tento odev, ale s ich používaním môžu byť spojené váhové alebo ergonomické (napr. obmedzenie rozsahu pohybu) alebo tepelné stresy, ktoré môžu byť pre niektorých jazdcov neprijateľné.</p> <p>Pokiaľ je to možné, má návrh a konštrukcia zabrániť zraneniam pri náraze na cestu.</p>
<p>PRED POUŽITÍM SKONTROLUJTE</p>	<p>Pred použitím tohto odevu sa uistite, že je v dobrom stave. V prípade viditeľného poškodenia, ako je roztrhnutie / poškrabanie, musí byť vymenený.</p> <p>Odev funguje správne iba vtedy, ak je v dobrom stave a správne nosený: úroveň ochrany je účinná, pokiaľ si chrániče zachovávajú svoje pôvodné vlastnosti. Preto je dôležité, aby sa nevykonávali na nich žiadne zmeny ani opravy: nezasahujte do odevu.</p> <ul style="list-style-type: none"> - Ak sa upevňovacie prvky skladajú zo suchého zipsu, opaskov, elastických pásov alebo iných, je potrebné overiť ich účinnosť a tesnosť. Ak je tam suchý zips, skontrolujte jeho opotrebovanie a tesnosť.
<p>VLASTNOSTI- AKO SI VYBRAŤ SPRÁVNY ODEV</p>	<p>Aktuálny technický dokument predpokladá 5 úrovní výkonu. Stupeň rizika alebo nebezpečenstva, ktorému bude musieť motocyklista čeliť, je prísne spojený s typom jazdy a povahou nehody. Motocyklistom sa odporúča, aby starostlivo vybrali ochranné oblečenie pre motocyklistov, ktoré zodpovedá ich jazdeckej aktivite a potenciálnym rizikám. Iné odevy alebo kombinácie odevov môžu poskytnúť väčšiu ochranu, ale zároveň môžu byť ťažšie alebo menej ergonomické, a preto pre niektorých motocyklistov neprijateľné.</p> <p>TRIEDY SÚ VYSVETLENÉ NIŽŠIE: Trieda AAA EN 17092-2 Ochranné odevy triedy AAA. Najvyššia úroveň ochrany pred najvyššími úrovňami rizika Niektoré bežné príklady sú: jednodielne alebo</p>

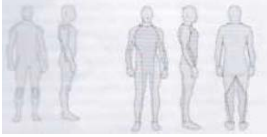
	<p>dvojdielne obleky. Tieto odevy môžu mať určité ergonomické obmedzenia, ktorých nevýhodou je hmotnosť, ktorá pre väčšina motocyklistov nebude prijateľná.</p> <p>Druhá najvyššia úroveň ochrany proti rizikám pre najväčšiu rozmanitosť jazdeckých aktivít. Niektoré bežné príklady sú: odevy určené na nosenie samostatne alebo na iné oblečenie. Očakáva sa, že tieto odevy budú menej penalizované z hľadiska ergonomie a hmotnosti ako AAA odevy, ktoré by niektorí jazdci mohli považovať za neprijateľné pre svoje špecifické jazdecké aktivity. Trieda A EN 17092-4 Ochranné odevy triedy A. Tretí stupeň ochrany. Niektoré bežné príklady sú: odevy určené na nosenie samostatne alebo na nosenie na inom oblečení motocyklistami v extrémne horúcom prostredí. Očakáva sa, že predmetné odevy budú z ergonomického hľadiska a hmotnosti najmenej škodlivé. Trieda B = EN 17092-5 Ochranné odevy triedy B. Táto trieda je určená pre špecializované odevy navrhnuté tak, aby poskytovali ochranu proti oderu ekvivalentnú odevom TRIEDY A, ale bez vloženia chráničov proti nárazu. Odevy triedy B neposkytujú ochranu proti nárazu, odporúča sa ich nosiť aspoň s certifikovanými chráničmi ramien a lakťov (v prípade bundy) alebo chráničmi kolien (v prípade nohavíc), vloženými do odevu (ak ich obsahujú) alebo sprístupnené v inej forme, aby bola zaručená minimálna požadovaná ochrana Trieda C = EN 17092-6: Ochranné odevy sú určené len na ochranu proti nárazu triedy C Táto trieda je určená len na ochranu odevov a je určená len pre odevy triedy C nosiť nad alebo pod iným oblečením.</p> <p>Odevy triedy C sú navrhnuté tak, aby poskytovali ochranu pred nárazmi tým oblastiam, ktoré sú pokryté chráničmi, a neposkytujú úplnú minimálnu ochranu proti nárazom a odreninám. Tento odev OOP je navrhnutý tak, aby poskytoval ochranu v horúcom prostredí, ktoré si vo všeobecnosti vyžaduje použitie ľahších materiálov. Ostatné odevy alebo kombinácie odevov certifikované podľa série noriem EN 17092-1, EN 17092-2 EN 17092-3, EN 17092-4, EN 17092-5. Alebo EN 17092-6 môžu poskytnúť väčšiu ochranu ako tento odev, hoci môžu viesť k neprijateľnému tepelnému namáhaniu v horúcom prostredí. RIZIKOVÉ OBLASTI: Funkčné požiadavky na pridelenie ochrannej triedy sú založené na výkonnostných požiadavkách špecifických pre „rizikové oblasti“ odevu, ktoré sú určené podľa pravdepodobnosti, že oblasť bude vystavená mechanickému namáhaniu v prípade nehody. Existujú tri zóny, nasledovne:</p> <p>Zóna 1: oblasti ochranného odevu pre motocyklistov s vysokým rizikom poškodenia, napr. nárazom, odreninami a odolnosťou voči roztrhnutiu/trakcii.</p> <p>Zóna 2: oblasti ochranného odevu pre motocyklistov majú mierne riziko poškodenia, napr. odreniny a odolnosť proti roztrhnutiu/trakcii.</p> <p>Zóna 3: oblasti ochranného odevu pre motocyklistov majú nízke riziko poškodenia. napr. odolnosť proti roztrhnutiu/trakcia</p> <p>Zona1 Zona2 Zona3</p>  <p>Je veľmi dôležité, aby si každý jazdec zvolil správnu úroveň ochrany na základe rizika nehody, ktorému bude čeliť, štýlu jazdy a motocyklovej disciplíny.</p>
--	--

Minimálne požiadavky

<p>Testované metódy pevnosť v roztrhnutí štruktúrálnej pevnej vrstvy SSL v (N)</p> <p>odolnosť štruktúrálnej pevnej vrstvy proti oderu SSL v (rpm)</p> <p>pevnosť švov štruktúrálnych pevných švov SSL v (N/mm)</p>	<table border="1"> <thead> <tr> <th rowspan="2">Zone</th> <th colspan="5">Requirements</th> </tr> <tr> <th>AAA</th> <th>AA</th> <th>A</th> <th>B</th> <th>C</th> </tr> </thead> <tbody> <tr> <td>1</td> <td>50</td> <td>40</td> <td>35</td> <td>35</td> <td>25</td> </tr> <tr> <td>2</td> <td>50</td> <td>40</td> <td>25</td> <td>25</td> <td>25</td> </tr> <tr> <td>3</td> <td>35</td> <td>30</td> <td>25</td> <td>25</td> <td>25</td> </tr> <tr> <td>Lining</td> <td>10</td> <td>10</td> <td>10</td> <td>10</td> <td>10</td> </tr> <tr> <td>1</td> <td>707</td> <td>412</td> <td>265</td> <td>265</td> <td>n/a</td> </tr> <tr> <td>2</td> <td>442</td> <td>265</td> <td>147</td> <td>147</td> <td>n/a</td> </tr> <tr> <td>3</td> <td>265</td> <td>147</td> <td>n/a</td> <td>n/a</td> <td>n/a</td> </tr> <tr> <td>1</td> <td>12</td> <td>8</td> <td>6</td> <td>6</td> <td>6</td> </tr> <tr> <td>2</td> <td>12</td> <td>6</td> <td>6</td> <td>6</td> <td>6</td> </tr> <tr> <td>3</td> <td>8</td> <td>6</td> <td>4</td> <td>4</td> <td>4</td> </tr> <tr> <td>Protector pockets</td> <td>4</td> <td>4</td> <td>4</td> <td>4</td> <td>4</td> </tr> </tbody> </table>	Zone	Requirements					AAA	AA	A	B	C	1	50	40	35	35	25	2	50	40	25	25	25	3	35	30	25	25	25	Lining	10	10	10	10	10	1	707	412	265	265	n/a	2	442	265	147	147	n/a	3	265	147	n/a	n/a	n/a	1	12	8	6	6	6	2	12	6	6	6	6	3	8	6	4	4	4	Protector pockets	4	4	4	4	4
Zone	Requirements																																																																													
	AAA	AA	A	B	C																																																																									
1	50	40	35	35	25																																																																									
2	50	40	25	25	25																																																																									
3	35	30	25	25	25																																																																									
Lining	10	10	10	10	10																																																																									
1	707	412	265	265	n/a																																																																									
2	442	265	147	147	n/a																																																																									
3	265	147	n/a	n/a	n/a																																																																									
1	12	8	6	6	6																																																																									
2	12	6	6	6	6																																																																									
3	8	6	4	4	4																																																																									
Protector pockets	4	4	4	4	4																																																																									

<p>STAROSTLIVOSŤ, ÚDRŽBA A SKLADOVANIE</p>	<p>Oblečenie perie alebo čistite podľa pokynov na pranie našitých na štítku alebo aplikovaných vo vnútri odevu. Pred pokračovaním v praní odstráňte vnútorné chrániče!</p>
--	--

	<p>Nikdy nezasahujte do odevu v žiadnej z jeho častí. Keď sa odev nepoužíva, mal by byť skladovaný na suchom a vetranom mieste Po použití ho nechajte vyschnúť na dobre vetranom mieste s izbovou teplotou Čistenie chráničov: - Nečistoty odstraňujte iba vlhkou handričkou; na zažratú špinu použite vlhké handry alebo mäkké kefy s teplou vodou (max 30°C) - Neumývajte pod tečúcou vodou - Na čistenie nepoužívajte horúcu vodu, rozpúšťadlá ani iné chemikálie - Na čistenie a udržiavanie celistvosti kože používajte špeciálne produkty - Nenechávajte vystavené priamemu slnečnému žiareniu - Nenechávajte vystavené príliš vysokým/nízkym teplotám - Nepoužívajte sušičky bielizne ani iné vykurovacie zariadenia Pred každým použitím odev skontrolujte: Ak je odev poškodený alebo ak existujú pochybnosti o jeho stave, mal by byť okamžite vymenený Sťažnosti alebo žiadosti o výmenu, ktorých dôvodom je nesprávne použitie, nebudú akceptované. Vhodné balenie na prepravu by sa malo použiť, aby sa odev nepoškodil. Všetky ochranné odevy Rebelhorn sú označené štítkami starostlivosti, informáciou o úrovni ochrany a pokynmi na starostlivosť o pranie</p> <p>VZOR RUSTY STITCHES ŠTÍTKOV</p> 
Nebezpečenstvo	Všetky použité materiály – prírodné aj syntetické, ako aj použité techniky spracovania boli zvolené tak, aby spĺňali požiadavky vyjadrené európskymi technickými normami z hľadiska bezpečnosti, ergonómie, pohodlia, pevnosti a bezpečnosti.
INFORMÁCIA K VÝBERU SPRÁVNEJ VEĽKOSTI	<p>Odev by nemal byť príliš tesný ani príliš voľný: oblečenie by v normálnej jazdeckej polohe nemalo spôsobovať žiadne nepohodlie a musíte byť schopní ľahko dosiahnuť na ovládacie prvky. Samostatná bunda a nohavice sa musia dostatočne prekrývať, keď je jazdec v pozícii vodiča. Pre odevy vrátane chráničov proti nárazu (pre chrbát/hrudné končatiny): overte, či sú chrániče správne umiestnené na miestach, ktoré chcú pokryť, a či sú kotviace systémy správne pripevnené. Počas jazdy musí byť každý nastavovací systém (gombíky/zips/zapínacie remienky na suchý zips atď.) nastavený tak, aby sa minimalizoval pohyb odevu a následne sa zabezpečila správna poloha všetkých chráničov ramien / laktov / bokov / kolien / chrbta, ukotvené / všité / vložené do špeciálnych vreciek. Za správne umiestnenie a nastavenie je zodpovedný používateľ. Ak máte problém vybrať správnu veľkosť, prečítajte si TAB 1 (TABUĽKA ROZMEROV), neváhajte vyskúšať rôzne modely. Bližšie informácie a rady o najvhodnejšej veľkosti vám poskytne predajca.</p>
ŽIVOTNOSŤ A LIKVIDÁCIA	Životnosť produktu je úzko spätá s použitím, čistením a následnou degradáciou materiálu. Na konci životnosti odevu sa uistite, že ho nevy pustíte do prírodného prostredia: dodržujte miestne/národné environmentálne predpisy a zlikvidujte ho v oddelenej skládke odpadu. Ďalšie informácie o týchto nariadeniach si môžete vyžiadať od miestnych úradov.

VLOŽENÉ CHRÁNIČE

Bunda

	AAA	AA	A	B	C
Lakeť	Povinné	Povinné	Povinné	NIE	Min. 1 chránič
Rameno	Povinné	Povinné	Povinné		
Hruď	Voliteľné	Voliteľné	Voliteľné		
Chrbát	Voliteľné	Voliteľné	Voliteľné		

Nohavice

	AAA	AA	A	B	C
Kolená	Povinné	Povinné	Povinné	NIE	Min. 1 chránič
Boky	Povinné	Povinné	Povinné		